



PRACOWNIA PROJEKTÓW I USŁUG BUDOWLANYCH

mgr inż. Mirosława Witczak

Krotoszyn, ul. Rynek 1,

tel.(0-62) 722-82-17, tel.kom. 0 505 097 622

e-mail: ppmw@sylaba.poznan.pl

PROJEKT

OBIEKT: *Budowa szybu windy, podjazdu dla osób niepełnospr.
modernizacja pomieszczeń socjalno-sanitarnych
oraz przebudowa oddziału dziecięcego
PROJEKT ZAMIENNY*

STADIUM: *Projekt budowlany*

LOKALIZACJA: *Krotoszyn ul.dr Bolewskiego 4 (dz.nr1913/1)*

BRANŻA: *Architektoniczno - konstrukcyjna*

INWESTOR: *Samodzielny Publiczny Zakład Opieki Zdrowotnej
ul.Młyńska 2 63-700 Krotoszyn*

PROJEKTANT

1: MGR INŻ. MIROSŁAWA WITCZAK

upr. nr UAN 7342-29/92

PODPIS

mgr inż. Mirosława Witczak
upr. kierownik biura i projektant
branży kopieciowej i architektonicznej
upr. UAN 7342-29/92, UAN 7342-29/02
Członek WOIIB nr ew. WKI/BC/5593/01
ul. Rynek 1/4, Tel. (62) 722-82-17
63-700 KROTOSZYN

KROTOSZYN

WRZESIEŃ 2012 r.

SPIS TREŚCI

1. Strona tytułowa	str. nr 1
2. Spis treści	str. nr 2
3. Oświadczenie projektanta	str. nr 3
4. Zaświadczenie projektanta	str. nr 4
5. Decyzja o warunkach zabudowy	str. nr 5-6
6. Plan zagospodarowania terenu	str. nr 7-8
7. Opis techniczny	str. nr 9-11
8. BIOZ	str. nr 12-15
9. Rysunki :	
INWENTARYZACJA	
- rzut części piwnic	rys. nr 1
- rzut części parteru	rys. nr 2
- przekrój A-A	rys. nr 3
PROJEKT	
- rzut piwnic	rys. nr 4
- rzut piwnic - technologia	rys. nr 5
- rzut parteru	rys. nr 6
- rzut parteru – technologia	rys. nr 7
- rzut piętra	rys. nr 7'
- przekrój A-A	rys. nr 8
- przekrój B-B	rys. nr 9
- rzut konstrukcyjny stropu nad piwnicą	rys. nr K-1

Krotoszyn, dn. 02.10.2012r.

OŚWIADCZENIE

Na podstawie art.20 ust.4 ustawy z dnia 7 lipca 1994r. – prawo budowlane (jednolity tekst Dz.U. z 2003 r. Nr 207, poz. 2016 z późniejszymi zmianami)

OŚWIADCZAM

że projekt budowlany: **Budowa szybu windy, podjazdu dla osób niepełnosprawnych, modernizacja**

pom.socjalno-sanitarnych i przebudowa oddziału dziecięcego –PROJEKT ZAMIENNY

(nazwa, rodzaj i adres zamierzenia budowlanego)

w miejscowości Krotoszyn przy ulicy Bołewskiego na działce nr 1913/1

został sporządzony zgodnie z obowiązującymi przepisami oraz zasadami wiedzy technicznej

Projektant:

mgr inż. **Andrzej W. Włodzak**
Członek Stow. Inżynierskiego
branży budowlanej i inżynierii
ust. 11.11.2007 r. (Dz.U. 2007.224.2148)
Cronoski 2015-01-14 11:11:01
Jednostka: **Biuro Projektowe**
ul. **Bołewskiego 1913/1**
00-000 KROTOSZYN

Sprawdzający:

(podpis i pieczęć)



P O L S K A
I Z B A
I N Ż Y N I E R Ó W
B U D O W N I C T W A

Poznań, 2011-11-22

ZAŚWIADCZENIE

Pan/Pani Mirosława Witczak
miejsce zamieszkania ul. 1-Stycznia 15/1
63-700 Krotoszyn

jest członkiem Wielkopolskiej Okręgowej Izby Inżynierów
Budownictwa o numerze ewidencyjnym WKP/BO/5693/01
i posiada wymagane ubezpieczenie od odpowiedzialności
cywilnej.

Niniejsze zaświadczenie jest ważne od dnia 2012-01-01
do dnia 2012-12-31

PRZEWODNICZĄCY
Wielkopolskiej Okręgowej Izby
Inżynierów Budownictwa

mgr inż. Jerzy Stronicki

Wielkopolska Okręgowa Izba Inżynierów Budownictwa
ul. Dworkowa 14, 60-802 Poznań, tel./fax 61 854 2014, 61 854 2011
e-mail: WKI@wkp.pib.org.pl

Burmistrz Krotoszyna
ul. Kołtacja 7
63-700 Krotoszyn

Krotoszyn, dnia 24.09.2012r.

GI-A 7331/17p/2005-2012

DECYZJA

Na podstawie art. 155 ustawy z dnia 14 czerwca 1960 r. Kodeks postępowania administracyjnego (Dz.U. z 2000 r. Nr 98 poz. 1071, ze zmianami)

zmienia się

decyzję Burmistrza Krotoszyna z dnia 14.03.2006 r., Nr GI-A 7331/17p/2005/06 w sprawie ustalenia lokalizacji inwestycji celu publicznego dla inwestycji obejmującej budowę szybu windy szpitalnej i jej montaż, budowie wiatrolapu, podjazdu dla osób niepełnosprawnych oraz modernizacji pom. sanitarno – socjalnych na działce nr 1913/1 położonej w Krotoszynie przy ul. Bolewskiego.

w następujący sposób:

zdanie w decyzji:

„(...) dla inwestycji polegającej na budowie szybu windy szpitalnej i jej montaż, budowie wiatrolapu, podjazdu dla osób niepełnosprawnych oraz modernizacji pom. sanitarno – socjalnych na działce nr 1913/1 położonej w Krotoszynie ul. Bolewskiego 4”

zastępuje się zdaniem:

„(...) dla inwestycji polegającej na budowie szybu windy szpitalnej i jej montaż, budowie wiatrolapu, podjazdu dla osób niepełnosprawnych oraz modernizacji pomieszczeń sanitarno – socjalnych oraz przebudowie oddziału dziecięcego na działce nr 1913/3 położonej w Krotoszynie ul. Bolewskiego 4-8”

UZASADNIENIE

W dniu 14.03.2006 r. została wydana decyzja Burmistrza Krotoszyna o ustaleniu lokalizacji inwestycji celu publicznego Nr GI-A 7331/17p/2005/06 dla inwestycji polegającej budowę szybu windy szpitalnej i jej montaż, budowie wiatrolapu, podjazdu dla osób niepełnosprawnych oraz modernizacji pom. sanitarno – socjalnych.

Dnia 24.09.2012 r., wystąpiono z wnioskiem o zmianę ww. decyzji w zakresie przedmiotu planowanej inwestycji i numeru działki. Analizując powyższe stwierdzono, iż zmiana numeru działki 1913/3 jest wynikiem podziału nieruchomości- decyzją z dnia 02.07.2010r., a rozszerzenie planowanej inwestycji nie będzie miało wpływu na ład przestrzenny w tym rejonie miasta Krotoszyna.

Wobec powyższego oraz zgodnie z wnioskiem tut. Urząd zmienił decyzję nr GI-A 7331/17p/2005/06 z dnia 14.03.2006 r.

Od niniejszej decyzji służy stronom odwołanie do Samorządowego Kolegium Odwoławczego w Kaliszu za pośrednictwem Burmistrza Krotoszyna w terminie 14 dni od daty doręczenia.



Z upoważnienia Burmistrza
[Signature]
mgr inż. arch. Jolanta Kozłowska
P.n. Naczelnika Wydziału
Gospodarki Przestrzennej

Otrzymują:

1. Samodzielny Publiczny Zakład Opieki Zrowatno;

Do wiadomości :

1. Starostwo Powiatowe
Wydział Architektury i Budownictwa
ul. 56 Pułku Piechoty Wlkp. 10, 63-700 Krotoszyn
 2. Powiatowy Zarząd Dróg
ul. Transportowa 1, 63 – 700 Krotoszyn
 3. Wojewódzki Urząd Ochrony Zabytków
Delegatura w Kaliszu
ul. Tuwima 10, 62 – 800 Kalisz
 4. Powiatowy Inspektor Sanitarny
ul. Floriańska 10, 63 – 700 Krotoszyn
3. a/a

Wobec niezaskarżenia niniejszej decyzji w czasie
trybunału ustawowo przewidzianym stała się ona
stateczna, prawomocna z dniem 09.12.2016
podlega wykonaniu.
Krotoszyn, dnia 10.09.2016

Z-ca Naczelnika Wydziału
Gospodarki Przestrzennej
[Signature]
mgr inż. arch. Jolanta Kozłowska

województwo: wielkopolskie

powiat: krotoszyński

miasto: Krotoszyn

nr mapy

Działka 19/133

PIA MAPY ZASADNICZEJ

SKALA 1: 1000

MAPA NIEAKTUALIZOWANA

STAROSTWO POW.
W KROTOSZYN

POWIATOWY OŚRODEK DOK.
GEODEZYJNEJ I KARTOGF

Reprodukowanie, rozpr.
i rozprowadzanie
dokumentu węgla
o którym mowa w art.
z dnia 17 maja 1989r
geodezyjne i kartogr
(Dz.U.jt. Nr 193 poz



MIĘDZA KROTOSZYŃSKI
POWIATOWY OŚRODEK DOKUMENTACJI
GEODEZYJNEJ I KARTOGRAFICZNEJ

mapa jest zgodna z niniejszą mapą
planem przyjętym do planowego
roku geodezyjnego i kartograficznego

Plan
wskazano w pod w

NIŻEJ MAPA NIE MOŻE SŁUżyć
JAKO CELEM PROJEKTOWYCH

21.10.2014
KŁ 6439/1001
6.11.2014 11.11.2014
Wskazano, jeżeli stanowiąc obiekt
dotyczy uwag

Starosta
Maria
Krotoszyński
GEODEZYJNEJ I KARTOGRAFICZNEJ

PLAN ZAGOSPODAROWANIA TERENU

- 1. CZĘŚĆ SZPITALA PODDANA MODERNIZACJI
- 2. BUDYNEK SZPITALA

WKRĘŚLIŁA:

mgr inż. Witczak
mgr inż. Witczak
mgr inż. Witczak
mgr inż. Witczak
mgr inż. Witczak
mgr inż. Witczak
mgr inż. Witczak
mgr inż. Witczak
mgr inż. Witczak
mgr inż. Witczak

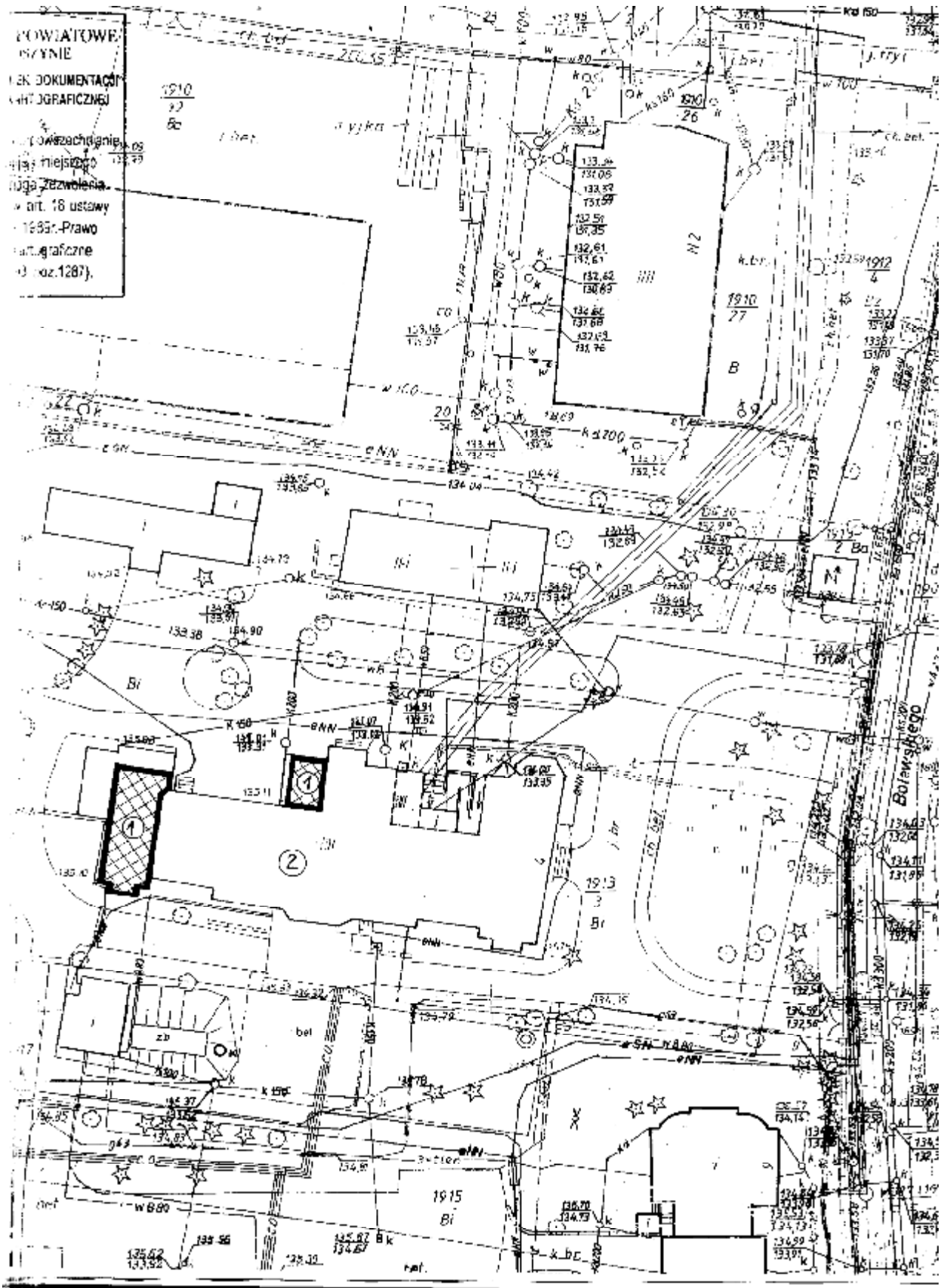

Ponieważ na gruncie nie powstaje nic nowego, nie wykazuje się bilansu gruntu.

OPIS TECHNICZNY

1. Dane ewidencyjne

1.1 Przedmiot opracowania :

Projekt budowlany architektoniczno-konstrukcyjny

1.2. Obiekt :

**Budowa windy szpitalnej i jej montaż , budowa wiatrolapu,
podjazdu dla osób niepełnosprawnych, modernizacja pomieszczeń
socjalno-sanitarnych oraz przebudowa oddziału dziecięcego
- PROJEKT ZAMIENNY**

1.3. Lokalizacja budynku :

ul. dr Bolewskiego 4 (dz. nr 1913/1)
63-700 Krotoszyn

1.4. Inwestor :

Samodzielny Publiczny Zakład Opieki Zdrowotnej
ul. Młyńska 2
63-700 Krotoszyn

2. Dane ogólne

2.1. Dane liczbowe dotyczące projektu :

Modernizacja

2.1.1. Powierzchnia użytkowa - dodatkowo objęta tym opracowaniem projektowym a nie uwzględniona w projekcie pierwotnym 41,85 m²

2.1.2. Kubatura - dodatkowo objęta tym opracowaniem projektowym a nie uwzględniona w projekcie pierwotnym 245,00 m³

Projekt zamienny dotyczy kondygnacji oddziału dziecięcego i piwnicy

2.3. Podstawa opracowania :

2.3.1. Umowa z Inwestorem

2.3.2. Uzgodnienia z Inwestorem funkcji, technologii i rodzaju stosowanych materiałów.

2.3.3. Obowiązujące normy i przepisy budowlane

Rozporządzenie Ministra Zdrowia z dnia 26 czerwca 2012r. w sprawie szczegółowych wymagań, jakim powinny odpowiadać pomieszczenia i urządzenia podmiotu wykonującego działalność leczniczą.

2.3.4. Decyzja o warunkach zabudowy i zagospodarowania terenu Urzędu Miejskiego w Krotoszynie nr 17p/2005 z dnia 25.07.2005 r.

2.3.5. Decyzja o warunkach zabudowy i zagospodarowania terenu GI-A 7331/17p/2005-2012 z dnia 24.09.2012r. wydana przez Burmistrza Krotoszyna .

3. Zmiany odnośnie projektu pierwotnego

W projekcie zamiennym zmieniono funkcję i rozmieszczenie niektórych pomieszczeń sanitarnych na parterze oraz w piwnicy. Jednocześnie poszerzono obszar opracowania projektowego na kondygnacji parteru szpitala, w porównaniu z projektem pierwotnym - przebudowuje się niektóre pomieszczenia na oddziale dziecięcym.

Piwnica:

- Po prawej stronie klatki schodowej zrezygnowano z kącika porządkowego na rzecz pomieszczenia technicznego dla zaplecza kuchni oraz zamieniono jedną z dwóch kabin ustępowych na kabinę natryskową dla pacjentów przyjmowanych do szpitala. W ten sposób uzyskano kompleks sanitarny dla nowo przyjętych pacjentów, składający się z szatni, wc i natrysku z wejściem z przedsionka sąsiadującego bezpośrednio z korytarzem izby przyjęć. Funkcję kącika porządkowego wraz z magazynem na brudną bieliznę przechowywaną w workach, pełni pomieszczenie po lewej stronie klatki schodowej, gdzie pierwotnie zaprojektowano tylko brudownik.

Parter:

- Na oddziale dziecięcym z trzech pokoi łóżkowych, wydzielono wc dla osób niepełnosprawnych, pozostawiając dwa pokoje dla dzieci do lat 3 z monitoringiem w postaci punktu obserwacyjnego z przyległego gabinetu zabiegowego.
- Zmodernizowano łazienkę dla personelu mieszczącą się przy gabinecie lekarskim na oddziale dziecięcym. W pomieszczeniu tym wygospodarowano również kącik porządkowy w postaci zamkniętej szafy na mopy i środki czystości oraz zlew jednokomorowy na wysokości 0,50m.
- Po prawej stronie klatki schodowej zrezygnowano z wc dla osób niepełnosprawnych oraz kącika porządkowego, które przewidywał projekt pierwotny, na rzecz dwóch kabin ustępowych z umywalkami oraz natrysku dla pacjentów oddziału dziecięcego z wejściem z przedsionka, a także przeniesiono brudownik, projektując wejście do niego od strony korytarza. Poza magazynowaniem brudnej bielizny w workach, zwiększono zakres wykorzystywania pomieszczenia brudownika o mycie, dezynfekcję i przechowywanie podsuwaczy, basenów i misek.

Pietro:

- Pomieszczenia sanitarne na piętrze po prawej stronie klatki schodowej nie zostały jeszcze wykonane, a ich modernizacja przedstawiona w projekcie pierwotnym nie ulega zmianie.

4. Opis techniczny

A/ Konstrukcja nośna budynku:

4.1. Nadproża stalowe :

Nadproża stalowe w postaci 2 szt. I 120 połączonych na podporach blachą stalową gr.15mm, osiatkowanych i pokrytych mleczkiem cementowym;
Ze względów p-poż belki stalowe po osadzeniu należy obłożyć płytą FERMACELL gr.1cm.

4.2. Strop nad istniejącą windą wewnętrzną

W miejscu istniejącej windy wewnętrznej po wyburzeniu ścian wokół szybu należy uzupełnić brakujący strop międzykondygnacyjny nad piwnicą i parterem w postaci belek stalowych o przekroju I 140, opieranych na ścianie zewnętrznej oraz ścianie wewnętrznej przy klatce schodowej na głębokość min. 25cm na każdym końcu. Przestrzeń pomiędzy belkami uzupełnić płytami ŁPS o szerokości 60cm. W przypadku gdyby w trakcie wykonywania robót budowlanych warunki okazały się inne niż zakładane, należy skontaktować się z projektantem.

Tuż przy ścianie wewnętrznej strop należy uzupełnić belkami stalowymi 2x I 120 połączonymi przewiązkami stalowymi z blachy gr.2mm o szerokości 100mm w rozstawie co 45cm.

4.3. Ściana wewnętrzna z pcv

Pokoje łóżkowe wydzielono ścianą na wysokość całego pomieszczenia o konstrukcji z pcv przeszklonej szkłem bezpiecznym, a do wysokości 80cm od poziomu podłogi jako pełna. Rodzaj profili konstrukcyjnych w/w przegrody i sposób mocowania musi określić producent.

B/ Roboty wykończeniowe:

4.4. Ścianki działowe

Wszystkie ścianki działowe na kondygnacji parteru i piętra zaprojektowano jako lekkie na stelażu metalowym z obudową obustronną z płyt g-k wodoodpornych. Ścianki działowe w piwnicy wykonać o gr. 12cm z bloczków z betonu komórkowego odmiany 500 na zaprawie klejowej.

4.5. Strop podwieszony

W pomieszczeniach sanitarnych zaprojektowano strop podwieszony na stelażu metalowym krzyżowym z płytami g-k ogniochronnymi, na wysokości przedstawionej w projekcie.

4.6. Posadzki

Wykończenie posadzek w sanitariatach, brudownikach i przedsionkach z płytek ceramicznych. W pokojach łóżkowych zaprojektowano posadzkę z wykładziny tarkett.

4.7. Wykończenie ścian

Wszystkie ściany w pomieszczeniach sanitarnych, przedsionkach, brudownikach zaprojektowano do wysokości 2,0m jako wykończone płytkami ceramicznymi, natomiast powyżej pomalowane farbą emulsyjną. W pokojach łóżkowych, szatni pacjentów oraz ściany do wysokości 1,80m należy pomalować farbą szorowalną, natomiast powyżej a w śluzie fartuchowo-umywalkowej na całej wysokości farbą emulsyjną, zaś pas nad szafkami wyłożyć płytkami

Opracowała :

INFORMACJA DOTYCZĄCA BEZPIECZEŃSTWA I OCHRONY ZDROWIA

Zgodnie z art.21a ust. 4 z dnia 7 lipca 1994 r. – Prawo Budowlane (Dz. U. z 2000 r. Nr 106, poz. 1126, z późn. zm.) sporządza się informację dotyczącą bezpieczeństwa i ochrony zdrowia ze względu na specyfikę projektowanego obiektu budowlanego, którą należy uwzględnić w planie bezpieczeństwa i ochrony zdrowia.

Plan bezpieczeństwa i ochrony zdrowia powinien zawierać stronę tytułową, część opisową i rysunkową.

1. Obiekt budowlany:

Budowa szybu windy szpitalnej , wiatrołapu , podjazdu dla osób niepełnosprawnych i modernizacja pomieszczeń socjalno-sanitarnych oraz przebudowa oddziału dziecięcego – PROJEKT ZAMIENNY

2. Lokalizacja budynku:

ul.dr Bolewskiego 4 (dz.nr 1913/1)
63-700 Krotoszyn

3. Inwestor:

Samodzielny Publiczny
Zakład Opieki Zdrowotnej
ul. Młyńska 2
63-700 Krotoszyn

4. Projektant:

mgr inż. Mirosława Witczak
ul. 1-go Stycznia 15
63-700 Krotoszyn

5. Ewentualne zagrożenia występujące podczas realizacji robót budowlanych (skala, zagrożenie, miejsce i czas wystąpienia):

Projekt budowlany przewiduje następujące roboty budowlane:

* Roboty wykończeniowe:

- upadek z wysokości (np. z drabiny)
- wybuch par rozpuszczalników farb i lakierów
- zatrucie rozpuszczalnikami farb i lakierów

- zachlapanie ciała i oczu materiałami malarskimi
- zagrożenia powodowane butlami z gazami technicznymi
- zagrożenia porażenia prądem elektrycznym

Niektóre, przewidziane projektem, roboty budowlane stwarzają szczególnie wysokie ryzyko powstania zagrożenia bezpieczeństwa i zdrowia ludzi. W szczególności zagrożenie:

- upadku z wysokości przy robotach wykonywanych na wys. ponad 5,0m

6. Wykaz istniejących obiektów budowlanych:

- budynek szpitala i budynki pomocnicze

7. Elementy zagospodarowania działki lub terenu, które mogą stwarzać zagrożenie bezpieczeństwa i zdrowia ludzi:

- linie energetyczne

8. Informacja o wydzieleniu i oznakowaniu miejsca prowadzenia robót budowlanych

Teren budowy należy wygrodzić (1,50m) i oświetlić. Tablicę budowy zamieścić w miejscu widocznym od strony drogi publicznej, na wysokości nie mniejszej niż 2,0m.

9. Informacja o sposobie prowadzenia instruktażu pracowników przed przystąpieniem do realizacji robót szczególnie niebezpiecznych.

Przed przystąpieniem do realizacji ewentualnych robót szczególnie niebezpiecznych wykonawca zobowiązany jest:

- zaznajomić pracowników z zakresem obowiązków i czynności
- zaznajomić pracowników ze sposobem wykonywanej pracy
- poinformować pracowników o ryzyku zawodowym związanym z wykonywaną przez nich pracą oraz o zasadach ochrony przed zagrożeniami
- dostarczyć środki ochrony indywidualnej
- określić zasady powiadamiania i ewakuacji w sytuacjach awaryjnych
- wyznaczyć osobę do bezpośredniego nadzoru i udzielenia pierwszej pomocy

10. Sposób przechowywania i przemieszczania materiałów, wyrobów, substancji oraz preparatów niebezpiecznych na terenie budowy.

Materiały budowlane (cegły, pustaki itp.) należy składować w miejscu wyrównanym i utwardzonym. Preparaty i substancje chemiczne magazynować w pomieszczeniach wentylowanych, zabezpieczonych przed dostępem osób niepowołanych.

Butle z gazami sprężonymi zabezpieczyć przed upadkiem i nagrzaniem.

11. Środki techniczne i organizacyjne zapobiegające niebezpieczeństwom wynikającym z wykonywania robót budowlanych w strefach szczególnego zagrożenia zdrowia lub w ich sąsiedztwie, w tym zapewniające bezpieczną i sprawna komunikację, umożliwiającą szybką ewakuację na wypadek pożaru, awarii i innych zagrożeń.

- rusztowania montować zgodnie z DTR
- stosować drabiny oznaczone znakiem bezpieczeństwa "B"
- miejsca niebezpieczne oznaczyć właściwymi znakami lub barwami
- wyznaczyć ewentualne strefy niebezpieczne
- używać okulary ochronne (np. przy tynkowaniu), rękawice ochronne itp.
- używać tylko sprawne narzędzia i elektronarzędzia
- oznaczyć i zapewnić wolne drogi ewakuacji
- zorganizować stały nadzór

12. Miejsce przechowywania dokumentacji budowy oraz dokumentów niezbędnych do prawidłowej eksploatacji maszyn i innych urządzeń technicznych należy określić precyzyjnie w planie.

Uwaga:

Na terenie budowy należy umieścić w sposób trwały i zabezpieczony przed zniszczeniem ogłoszenie zawierające dane dotyczące bezpieczeństwa pracy i ochrony zdrowia

Ogłoszenie to powinno zawierać:

- przewidywane terminy rozpoczęcia i zakończenia wykonywanych robót budowlanych
- maksymalną liczbę pracowników zatrudnionych na budowie w poszczególnych okresach
- informacje dotyczące planu bezpieczeństwa u ochrony zdrowia

Opracowała

TECHNOLOGIA

OPIS TECHNOLOGICZNY POMIESZCZEŃ

PRZEDSIONKI i POMIESZCZENIA SANITARNE, BRUDOWNIKI, KĄCIKI CZYSTOŚCIOWE

Wyposażone w wentylację wspomaganą mechanicznie. Ściany należy wyłożyć płytkami ceramicznymi do wysokości 2,20m. Ściany powyżej tej wysokości oraz sufity pomalować trzykrotnie farbą emulsyjną. Posadzki z płytek ceramicznych. Stolarka drzwiowa drewniana wewnątrz pomieszczeń oraz pomiędzy przedSIONkami i ciągami komunikacyjnymi – z kratką wentylacyjną.

Wyposażenie:

- **pom. 03 ; 9 – NATRYSK**
 - prysznic
 - wieszak na odzież i ręcznik

- **pom. 04 – WC**
 - muszla ustępowa
 - wieszak na papier toaletowy

- **pom. 7; 8 – WC**
 - muszla ustępowa
 - wieszak na papier toaletowy
 - kosz na zużyte ręczniki papierowe
 - umywalka
 - dozownik mydła w płynie
 - wieszak na ręcznik papierowy

- **pom. 01; 11 – PRZEDSIONEK**
 - kosz na zużyte ręczniki papierowe
 - umywalka
 - dozownik mydła w płynie
 - wieszak na ręcznik papierowy

- **pom. 4 – WC DLA OSÓB NIEPEŁNOSPRAWNYCH**
 - muszla ustępowa
 - uchwyty ściennie dla osób niepełnosprawnych
 - wieszak na papier toaletowy
 - kosz na zużyte ręczniki papierowe
 - umywalka
 - dozownik mydła w płynie
 - wieszak na ręcznik papierowy
 - prysznic
 - siedzisko dla osoby niepełnosprawnej

- **pom. 5 – WC DLA PERSONELU I KĄCIK PORZĄDKOWY**

- muszla ustępowa
- wieszak na papier toaletowy
- kosz na zużyte ręczniki papierowe
- umywalka
- dozownik mydła w płynie
- wieszak na ręcznik papierowy
- kabina prysznicowa
- szafa na środki czystości i mopy
- szafa na zlew jednokomorowy na wysokości 0,50m od poziomu podłogi

- **pom. 10 – BRUDOWNIK**

- myjko-dezynfektor z funkcją opróżniania
- stojak na podsuwacze, baseny i miski
- wieszaki na worki z brudną bielizną
- kosz na zużyte ręczniki papierowe
- umywalka
- dozownik mydła w płynie
- wieszak na ręcznik papierowy

pom. 2, 3 - POKOJE ŁÓŻKOWE

Wydzielone ściankami działowymi o konstrukcji z pcv powyżej wysokości 80cm ponad posadzką przeszklone szkłem bezpiecznym. Ściany murowane do wysokości 1,80m pomalowane farbą szorowalną, a powyżej pomalowane trzykrotnie farbą emulsyjną w jasnych kolorach. Wokół wanierek płytki ceramiczne.

Wyposażenie:

- łóżeczko dla dzieci (77x140cm)
- łóżko dla opiekuna
- przewijak
- wanna dla dziecka o szer.44cm i długości 93cm z baterią z ciepłą i zimną wodą
- dozownik mydła w płynie
- wieszak na ręczniki papierowe
- kosz na śmieci

Opracowała:

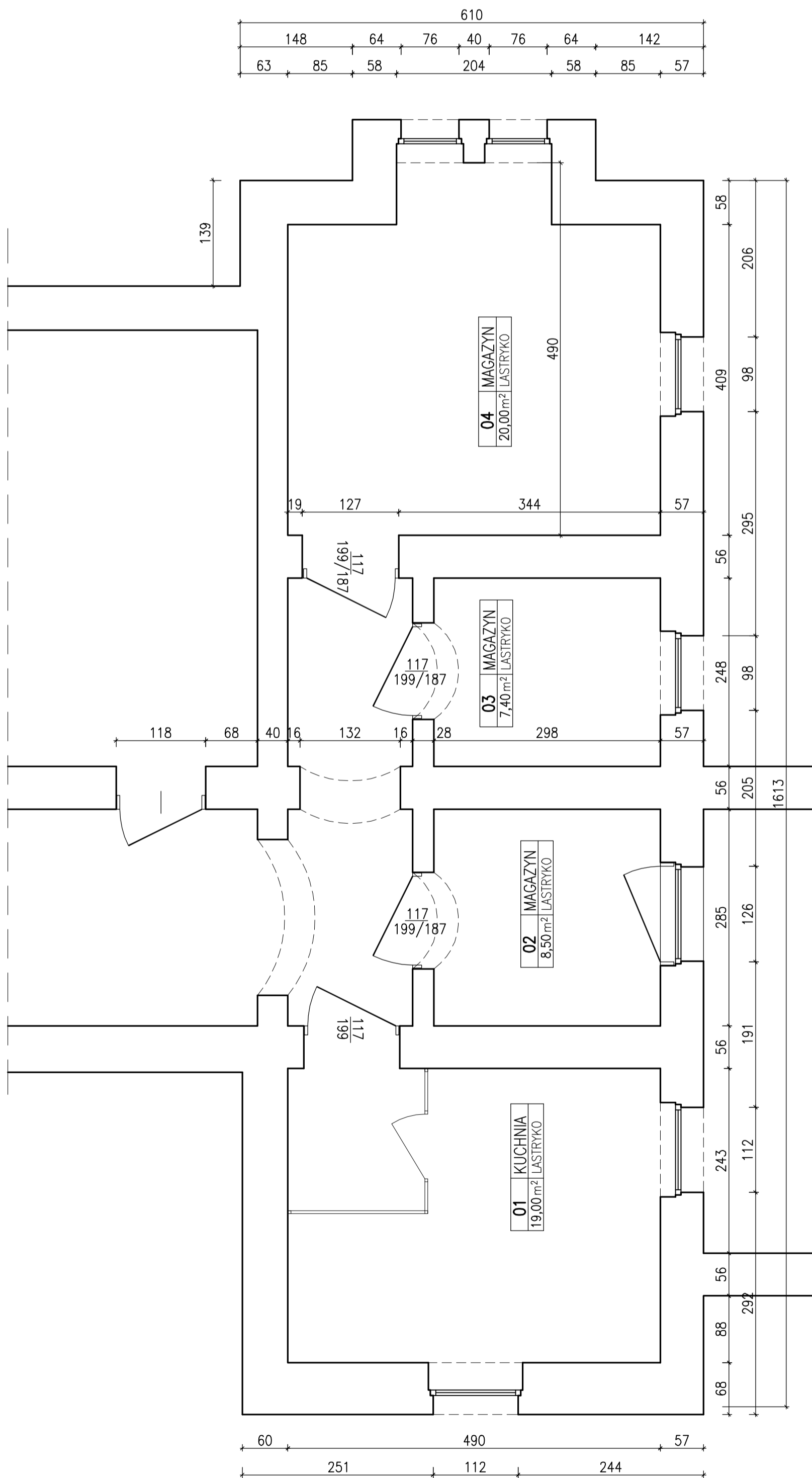

PRACOWNIA PROJEKTÓW I USŁUG BUDOWLANYCH MGR INŻ. MIROSLAWA WITCZAK 63-700 KROTOSZYN UL. RYNEK 1/4 TEL.(0-62) 722-82-17			
TYTUŁ RYS.	RZUT PIWNIC - INWENTARYZACJA	SKALA	
NAZWA INWESTYCJI	SZYB WINDOWY, PODJAZD DLA OSÓB NIEPEŁNOSPRAWNYCH, MODERNIZACJA POMIESZ. SOCJALNO-SANITARNYCH - PROJEKT ZAMIENNY	1:50	
INWESTOR	SAMODZIELNY PUBLICZNY ZAKŁAD OPIEKI ZDROWOTNEJ UL. MŁYŃSKA 2, 63-700 KROTOSZYN	NR RYSUNKU	
ADRES INWESTYCJI	UL. BOLEWSKIEGO 4 (DZ. 1913/1), KROTOSZYN	1	
AUTOR PROJEKTU	MGR INŻ. MIROSLAWA WITCZAK upr.UAN 7342-29/92	DATA	PODPIS
		09.2012	

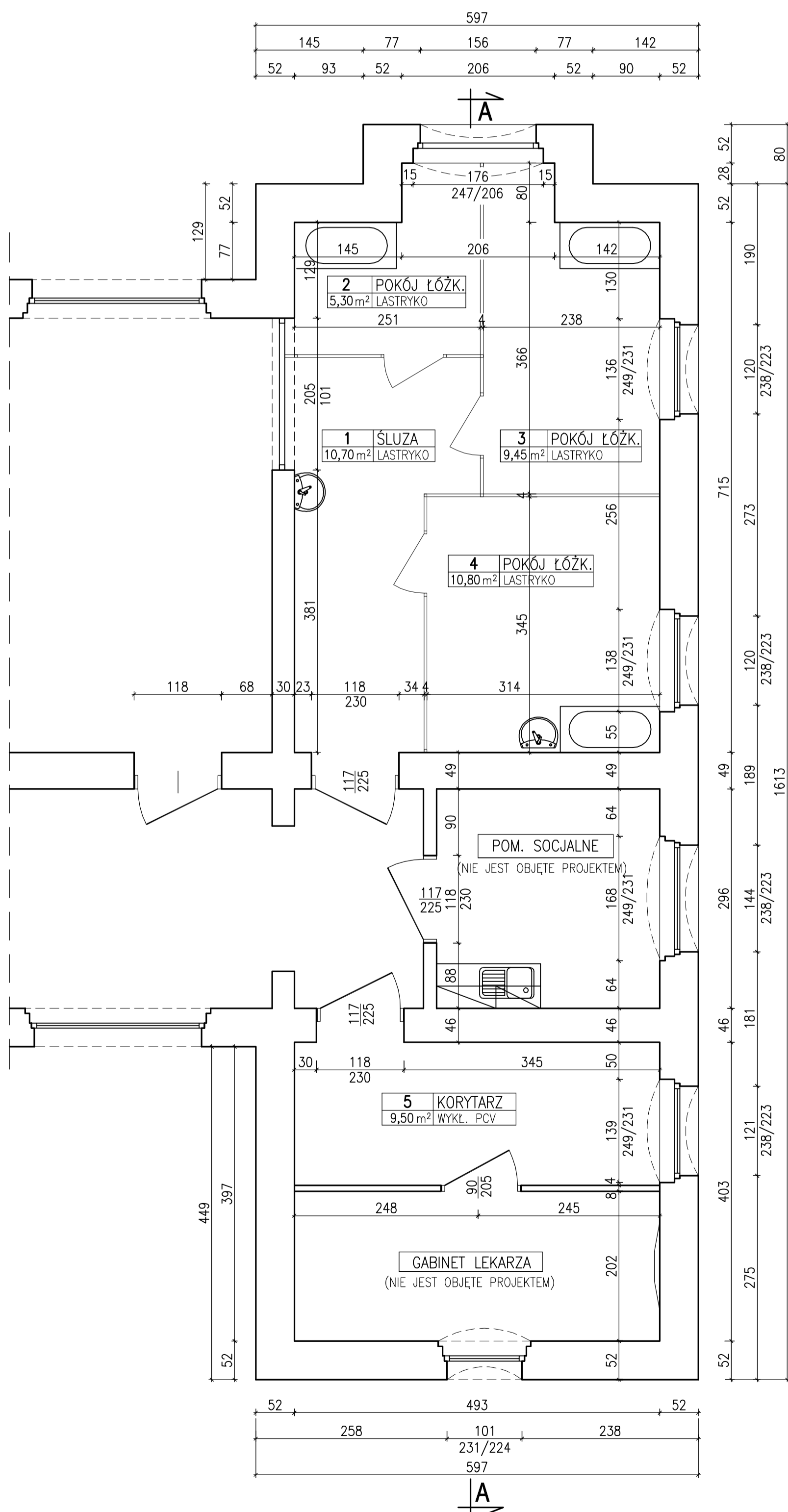

WYKAZ POMIESZCZEŃ PARTERU
OBJĘTYCH PROJEKTEM

NR	NAZWA POMIESZCZENIA	P.U. POM./m ² /
1	ŚLUZA	10,70
2	POKÓJ ŁÓŻKOWY	5,30
3	POKÓJ ŁÓŻKOWY	9,45
4	POKÓJ ŁÓŻKOWY	10,80
5	KORYTARZ	9,50
RAZEM P.U. CZĘŚCI MODERNIZOW. PARTERU		45,75

PRACOWNIA PROJEKTÓW I USŁUG BUDOWLANYCH MGR INŻ. MIROSLAWA WITCZAK 63-700 KROTOSZYŃ UL. RYNEK 1/4 TEL. (0-62) 722-82-17			
TYTUŁ RYS.	RZUT PARTERU - INWENTARYZACJA	SKALA	
NAZWA INWESTYCJI	SZYB WINDOWY, PODJAZD DLA OSÓB NIEPEŁNOSPRAWNYCH, MODERNIZACJA POMIESZ. SOCJALNO-SANITARNYCH - PROJEKT ZAMIENNY	1:50	
INWESTOR	SAMODZIELNY PUBLICZNY ZAKŁAD OPIEKI ZDROWOTNEJ UL. MŁYŃSKA 2, 63-700 KROTOSZYŃ	NR RYSUNKU	
		2	
ADRES INWESTYCJI	UL. BOLEWSKIEGO 4 (DZ. 1913/1), KROTOSZYŃ	DATA	PODPIS
AUTOR PROJEKTU	MGR INŻ. MIROSLAWA WITCZAK upr.UAN 7342-29/92	09.2012	

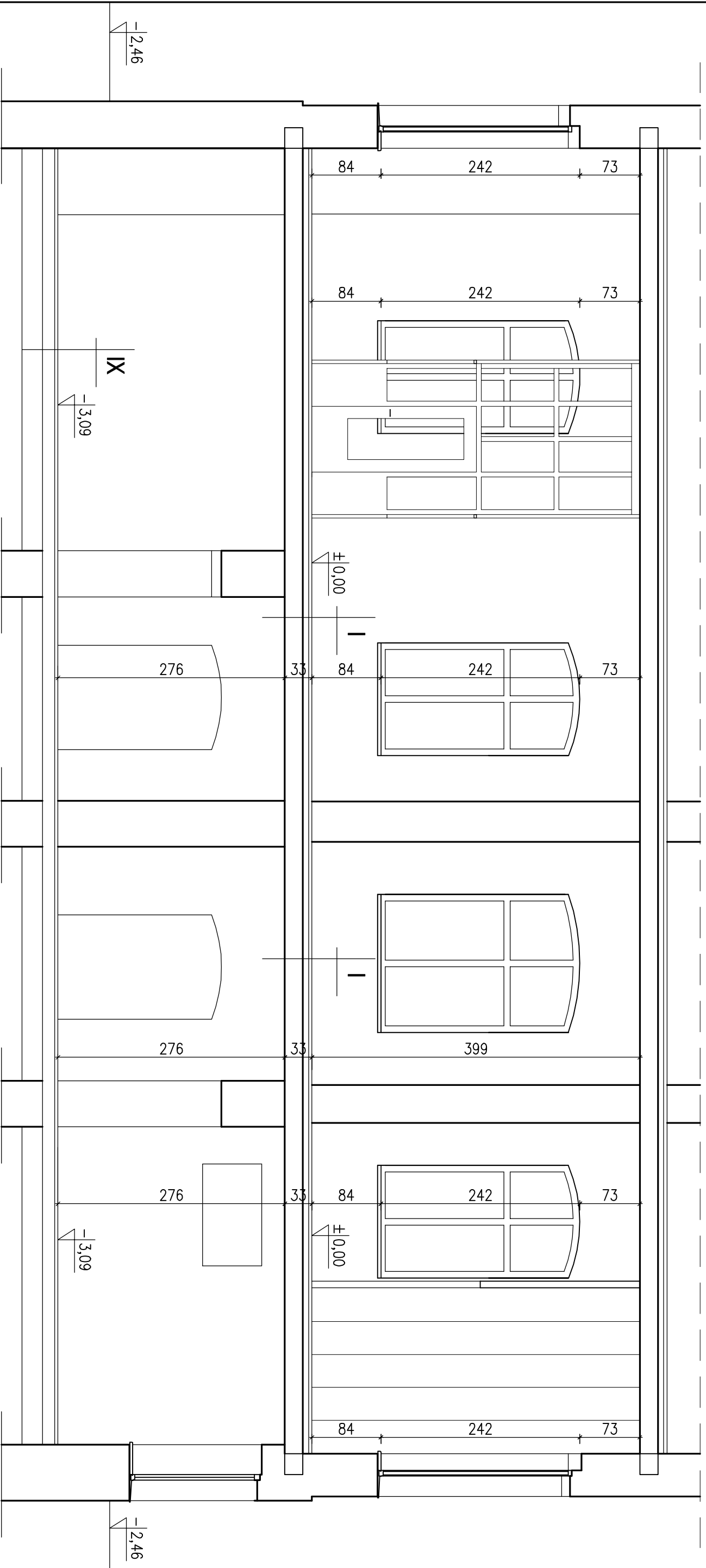

IX	
1,5	PŁYTKI CERAMICZNE
6,0	SZLICHTA CEMENTOWA
6,0	STYROPIAN
	FOLIA POLIETYLENOWA
	2x PAPA NA LEPIKU
10,0	BETON C8/10
10,0	PIASEK UBIJANY

I	
	WYKŁADZINA PCV
	ISTNIEJĄCE WARSTWY
	STROP ISTNIEJĄCY
	TYNK CEM.-WAP.

PRACOWNIA PROJEKTÓW I USŁUG BUDOWLANYCH MGR INŻ. MIROSLAWA WITCZAK 63-700 KROTOSZYN UL. RYNEK 1/4 TEL.(0-62) 722-82-17		SKALA
Tytuł rys. inwestycji	PRZEKRÓJ PIONOWY A-A – INWENTARYZACJA	1:50
Nazwa inwestycji	SZYB WINDOWY, PODAZD DLA OSÓB NIEPEŁNOSPRAWNYCH, MODERNIZACJA POMIESZ. SOCJALNO-SANITARNYCH – PROJEKT ZAMIENNY	
Investor	SAMODZIELNY PUBLICZNY ZAKŁAD OPIEKI ZDROWOTNEJ UL. MŁYŃSKA 2, 63-700 KROTOSZYN	Nr rysunku
Adres inwestycji	UL. BOLEWSKIEGO 4 (DZ. 1913/1), KROTOSZYN	3
Autor projektu	MGR INŻ. MIROSLAWA WITCZAK upr. UAN 7342-29/92	Data
		09.2012
		Podpis

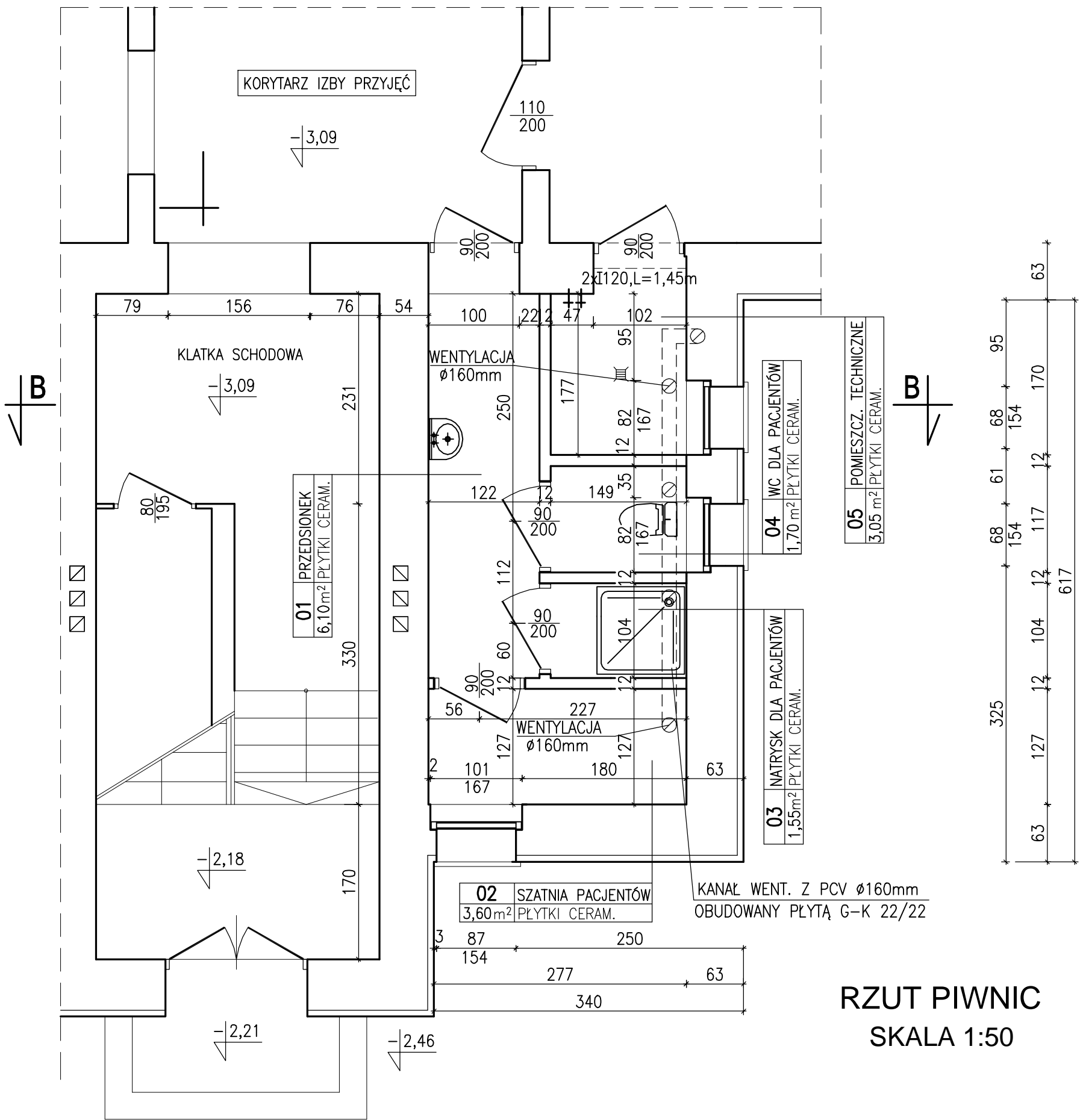

RZUT PIWNIC
SKALA 1:50

WYKAZ POMIESZCZEŃ PIWNICY
OBJĘTYCH PROJEKTEM

NR POM.	NAZWA POMIESZCZENIA	P.U. POM./m ² /
01	PRZEDSIONEK	6,10
02	SZATNIA PACJENTÓW	3,60
03	NATRYSK DLA PACJENTÓW	1,55
04	WC DLA PACJENTÓW	1,70
05	POMIESZCZENIE TECHNICZNE	3,05
RAZEM P.U. CZĘŚCI PIWNICY		16,00

PRACOWNIA PROJEKTÓW I USŁUG BUDOWLANYCH MGR INŻ. MIROSLAWA WITCZAK 63-700 KROTOSZYŃ UL.RYNEK 1/4 TEL.(0-62) 722-82-17		
TYTUŁ RYS.	RZUT PIWNICY - PROJEKT	SKALA
NAZWA INWESTYCJI	SZYB WINDOWY, PODJAZD DLA OSÓB NIEPEŁNOSPRAWNYCH, MODERNIZACJA POMIESZ. SOCJALNO-SANITARNYCH - PROJEKT ZAMIENNY	1:50
INWESTOR	SAMODZIELNY PUBLICZNY ZAKŁAD OPIEKI ZDROWOTNEJ UL. MŁYŃSKA 2, 63-700 KROTOSZYŃ	NR RYSUNKU
ADRES INWESTYCJI	UL. BOLEWSKIEGO 4 (DZ. 1913/1), KROTOSZYŃ	4
AUTOR PROJEKTU	MGR INŻ. MIROSLAWA WITCZAK upr.UAN 7342-29/92	DATA
		09.2012
		PODPIS

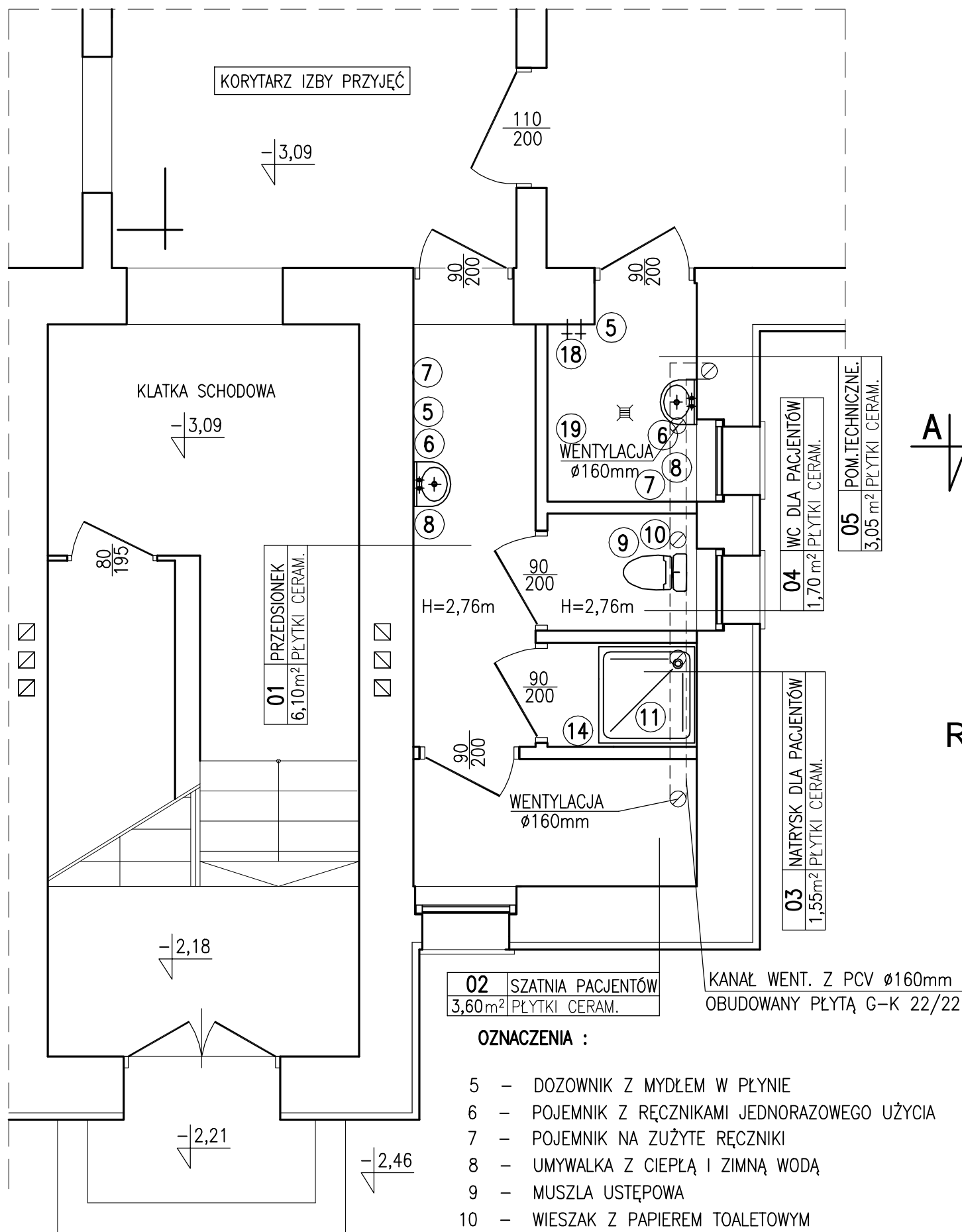

**RZUT PIWNIC
SKALA 1:50**

02 SZATNIA PACJENTÓW
3,60m² PŁYTKI CERAM.

KANAŁ WENT. Z PCV Ø160mm
OBUDOWANY PŁYTKĄ G-K 22/22

OZNACZENIA :

- 5 - DOZOWNIK Z MYDŁEM W PŁYNIE
- 6 - POJEMNIK Z RĘCZNIKAMI JEDNORAZOWEGO UŻYCIA
- 7 - POJEMNIK NA ZUŻYTE RĘCZNIKI
- 8 - UMYWALKA Z CIEPŁĄ I ZIMNĄ WODĄ
- 9 - MUSZLA USTĘPOWA
- 10 - WIESZAK Z PAPIEREM TOALETOWYM
- 11 - NATRYSK
- 14 - WIESZAK NA ODZIEŻ
- 18 - WĄŻ GIĘTKI

**WYKAZ POMIESZCZEŃ PIWNICY
OBJĘTYCH PROJEKTEM**

NR POM.	NAZWA POMIESZCZENIA	P.U. POM./m ² /
01	PRZEDSIONEK	6,10
02	SZATNIA PACJENTÓW	3,60
03	NATRYSK DLA PACJENTÓW	1,55
04	WC DLA PACJENTÓW	1,70
05	POMIESZCZENIE TECHNICZNE	3,05
RAZEM P.U. CZĘŚCI PIWNICY		16,00

PRACOWNIA PROJEKTÓW I USŁUG BUDOWLANYCH MGR INŻ. MIROSLAWA WITCZAK 63-700 KROTOSZYN UL.RYNEK 1/4 TEL.(0-62) 722-82-17		SKALA
TYTUŁ RYS.	RZUT PIWNICY - TECHNOLOGIA	1:50
NAZWA INWESTYCJI	SZYB WINDOWY, PODJAZD DLA OSÓB NIEPEŁNOSPRAWNYCH, MODERNIZACJA POMIESZ. SOCJALNO-SANITARNYCH - PROJEKT ZAMIENNY	NR RYSUNKU
INWESTOR	SAMODZIELNY PUBLICZNY ZAKŁAD OPIEKI ZDROWOTNEJ UL. MŁYŃSKA 2, 63-700 KROTOSZYN	5
ADRES INWESTYCJI	UL. BOLEWSKIEGO 4 (DZ. 1913/1), KROTOSZYN	DATA
AUTOR PROJEKTU	MGR INŻ. MIROSLAWA WITCZAK upr.UAN 7342-29/92	PODPIS
		09.2012

RZUT CZĘŚCI PARTERU ODDZIAŁU DZIECIĘCEGO SKALA 1:50

WYKAZ POMIESZCZEŃ PARTERU
OBJĘTYCH PROJEKTEM

NR	NAZWA POMIESZCZENIA	P.U. POM./m ² /
1	ŚLUZA UMYWALKOWO-FARTUCHOWA	6,55
2	POKÓJ ŁÓŻKOWY	10,55
3	POKÓJ ŁÓŻKOWY	12,50
4	WC DLA OSÓB NIEPEŁNOSPRAWNYCH	6,00
5	ŁAZIENKA DLA PERONELU	6,30
6	KOMUNIKACJA	2,80
7	WC	3,05
8	WC	2,10
9	NATRYSK	2,75
10	BRUDOWNIK	2,55
11	PRZEDSIONEK	5,55
RAZEM P.U. CZĘŚCI MODERNIZOW. PARTERU		60,70

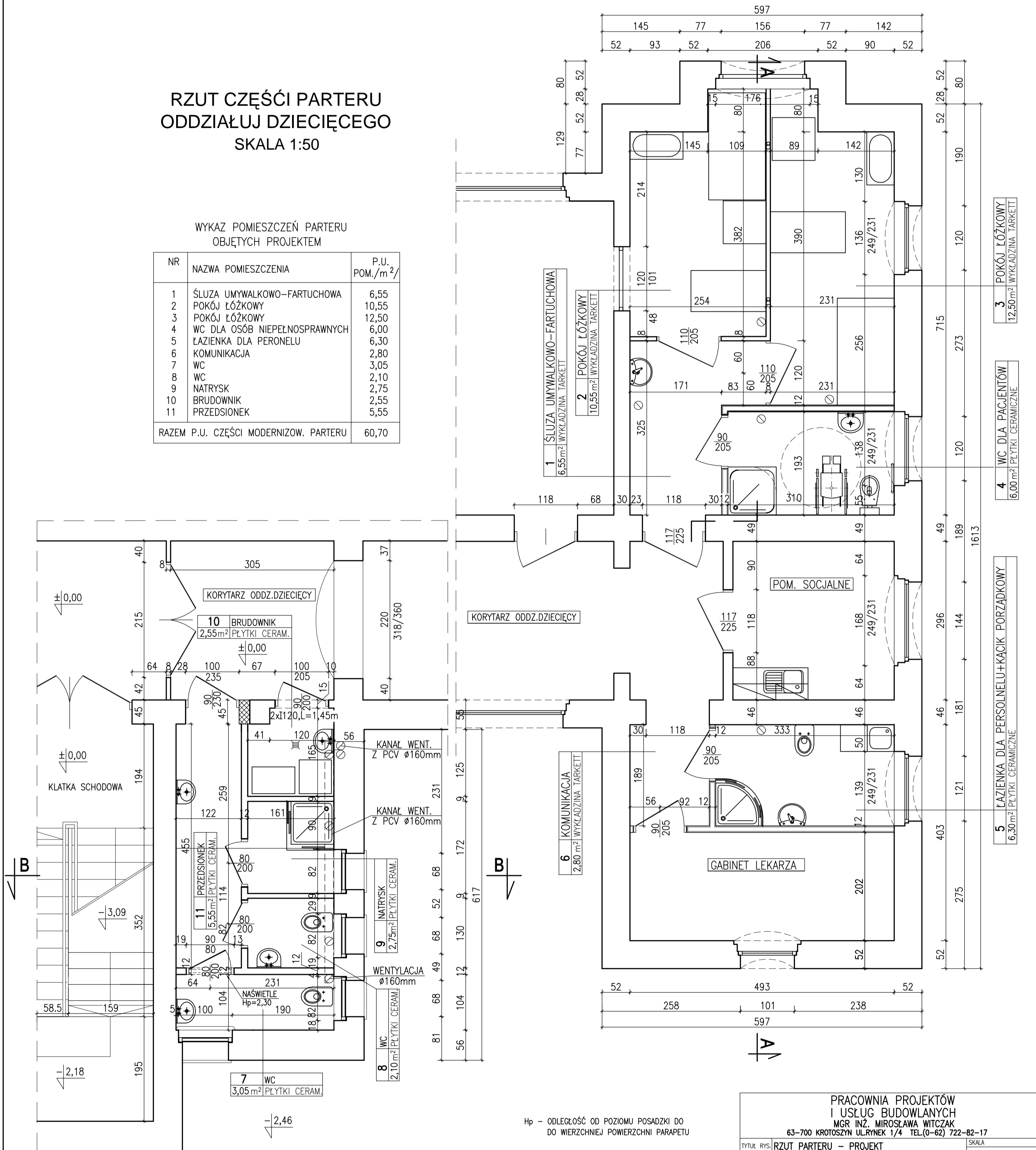

Hp – ODLEGŁOŚĆ OD POZIOMU POSADZKI DO
DO WIERZCHNIEJ POWIERZCHNI PARAPETU

PRACOWNIA PROJEKTÓW I USŁUG BUDOWLANYCH MGR INŻ. MIROSLAWA WITCZAK 63-700 KROTOSZYŃ UL.RYNEK 1/4 TEL.(0-62) 722-82-17			
TYTUŁ RYS.	RZUT PARTERU – PROJEKT	SKALA	
NAZWA INWESTYCJI	SZYB WINDOWY, PODJAZD DLA OSÓB NIEPEŁNOSPRAWNYCH, MODERNIZACJA POMIESZ. SOCJALNO-SANITARNYCH – PROJEKT ZAMIENNY		1:50
INWESTOR	SAMODZIELNY PUBLICZNY ZAKŁAD OPIEKI ZDROWOTNEJ UL. MŁYŃSKA 2, 63-700 KROTOSZYŃ	NR RYSUNKU	6
ADRES INWESTYCJI	UL. BOLEWSKIEGO 4 (DZ. 1913/1), KROTOSZYŃ	DATA	09.2012
AUTOR PROJEKTU	MGR INŻ. MIROSLAWA WITCZAK upr.UAN 7342-29/92	PODPIS	

OZNACZENIA :

- 1 - ŁÓŻKO DLA RODZICA LUB OPIEKUNA
- 2 - ŁÓŻECZKO 77x140cm
- 3 - WANNA DO KĄPIELI DZIECKA Z BATERIĄ Z CIEPLĄ I ZIMNĄ WODĄ
- 4 - PRZEWIJAK
- 5 - DOZOWNIK Z MYDŁEM W PŁYNIE
- 6 - POJEMNIK Z RĘCZNIKAMI JEDNORAZOWEGO UŻYCIA
- 7 - POJEMNIK NA ZUŻYTE RĘCZNIKI
- 8 - UMYWALKA Z CIEPLĄ I ZIMNĄ WODĄ
- 9 - MUSZLA USTĘPOWA
- 10 - WIESZAK Z PAPIEREM TOALETOWYM
- 11 - NATRYSK
- 12 - ZLEW NA WYS.0.5m POWYŻEJ POSADZKI
- 13 - SZAFKA NA MOPY, ŚRODKI CZYSTOŚCI
- 14 - WIESZAK NA ODDZIEŻ
- 15 - MYJKO-DEZYNFEKTOR Z FUNKCJĄ OPRÓŻNIANIA
- 16 - STOJAK NA PODSUWACZE, BASENY I MISKI
- 17 - WIESZAK NA WORKI Z BRUDNĄ BIELIZNĄ
- 19 - UCHWYTY ŚCIENNE DLA OSÓB NIEPEŁNOSPRAWNYCH
- 20 - SIEDZISKO SKŁADANE

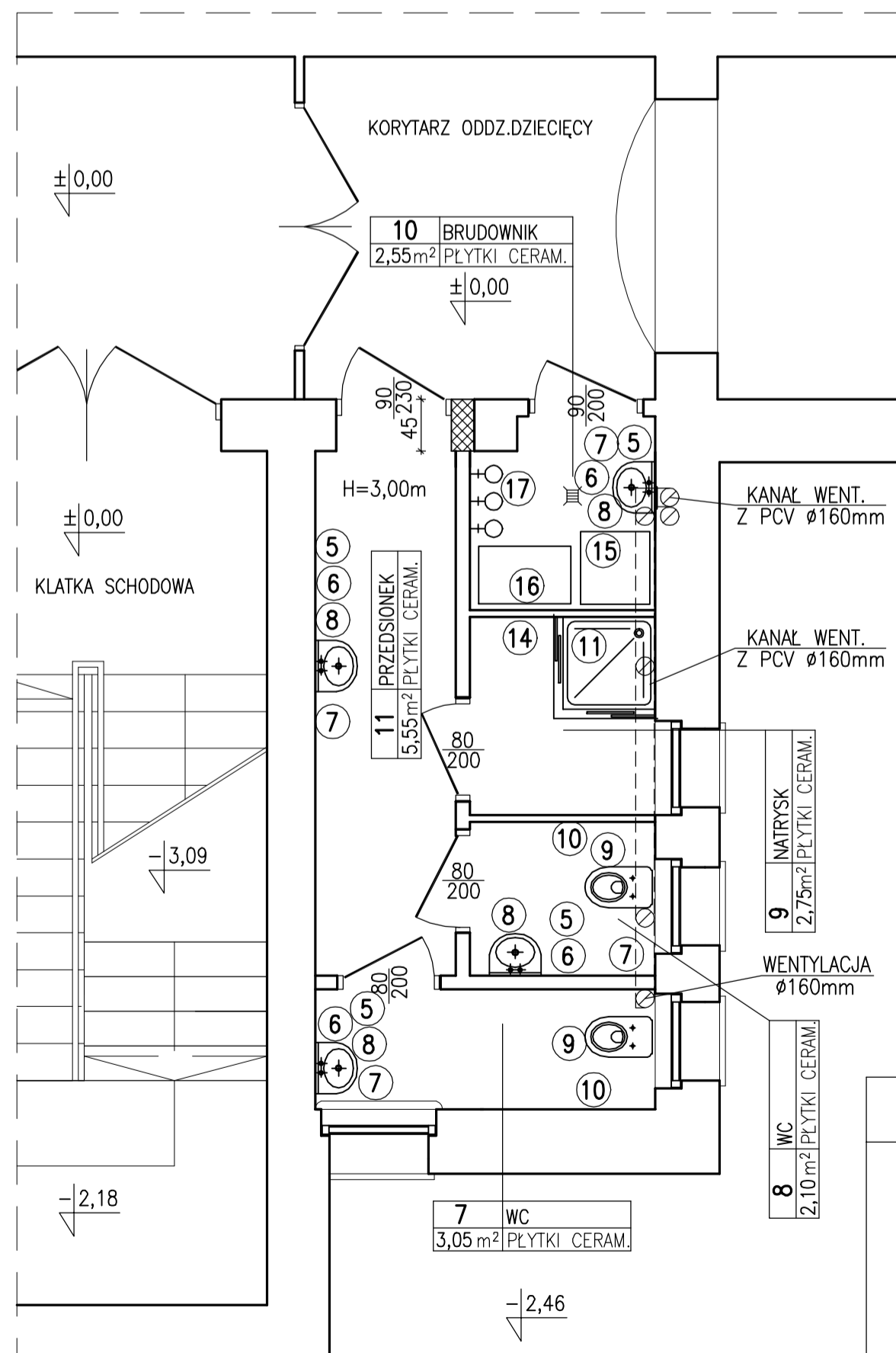
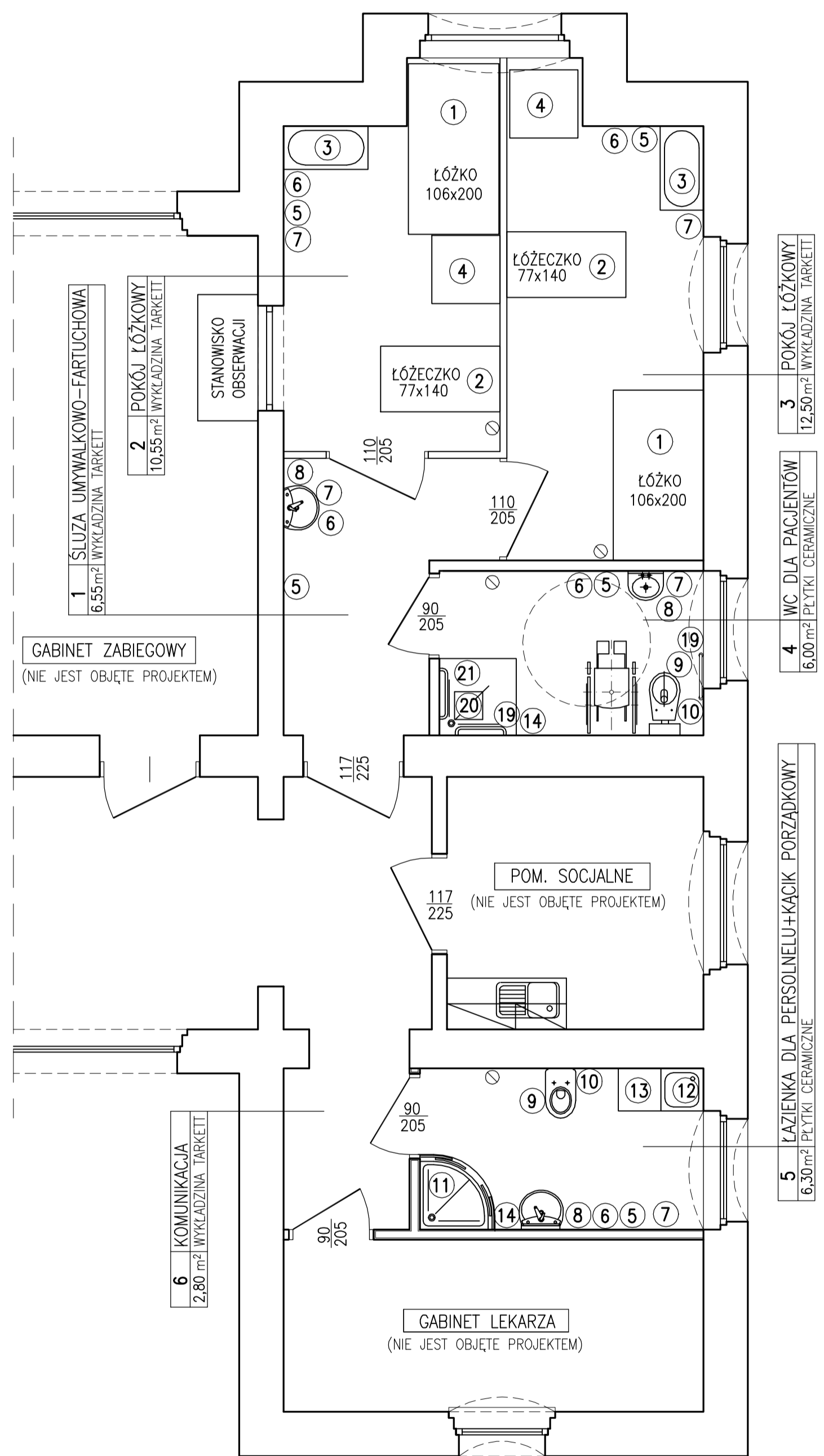

WYKAZ POMIESZCZEŃ PARTERU
OBJĘTYCH PROJEKTEM

NR	NAZWA POMIESZCZENIA	P.U. POM./m ² /
1	ŚLUZA UMYWALKOWO-FARTUCHOWA	6,55
2	POKÓJ ŁÓŻKOWY	10,55
3	POKÓJ ŁÓŻKOWY	12,50
4	WC DLA OSÓB NIEPEŁNOSPRAWNYCH	6,00
5	ŁAZIENKA DLA PERSONELU	6,30
6	KOMUNIKACJA	2,80
7	WC	3,05
8	WC	2,10
9	NATRYSK	2,75
10	BRUDOWNIK	2,55
11	PRZEDSIONEK	5,55
RAZEM P.U. CZĘŚCI MODERNIZOW. PARTERU		60,70

PRACOWNIA PROJEKTÓW I USŁUG BUDOWLANYCH MGR INŻ. MIROSLAWA WITCZAK 63-700 KROTOSZYN UL.RYNEK 1/4 TEL.(0-62) 722-82-17		SKALA
TYTUŁ RYS.	RZUT PARTERU - TECHNOLOGIA	1:50
NAZWA INWESTYCJI	SZYB WINDOWY, PODJAZD DLA OSÓB NIEPEŁNOSPRAWNYCH, MODERNIZACJA POMIESZ. SOCJALNO-SANITARNYCH - PROJEKT ZAMIENNY	
INWESTOR	SAMODZIELNY PUBLICZNY ZAKŁAD OPIEKI ZDROWOTNEJ UL. MŁYŃSKA 2, 63-700 KROTOSZYN	NR RYSUNKU 7
ADRES INWESTYCJI	UL. BOLEWSKIEGO 4 (DZ. 1913/1), KROTOSZYN	DATA
AUTOR PROJEKTU	MGR INŻ. MIROSLAWA WITCZAK upr.UAN 7342-29/92	PODPIS
		09.2012

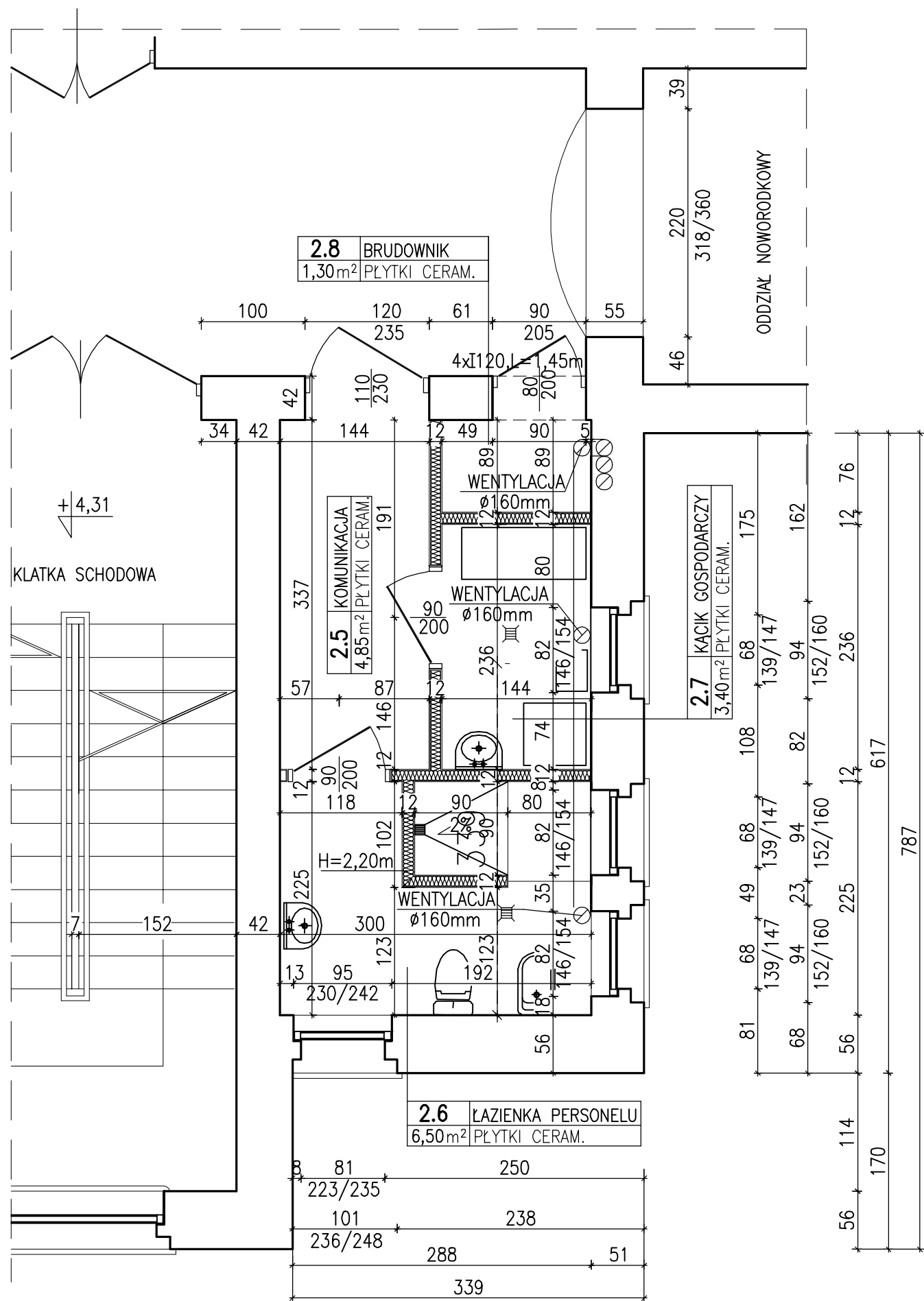

RZUT PIĘTRA

SKALA 1:50

PRACOWNIA PROJEKTÓW I USŁUG BUDOWLANYCH MGR INŻ. MIROSLAWA WITCZAK 63-700 KROTOSZYŃ UL.RYNEK 1/4 TEL.(0-62) 722-82-17			
TYTUŁ RYS.	RZUT PIĘTRA – PROJEKT ZAMIENNY	SKALA	
NAZWA INWESTYCJI	SZYB WINDOWY, PODJAZD DLA OSÓB NIEPEŁNOSPRAWNYCH, MODERNIZACJA POMIESZ. SOCJALNO-SANITARNYCH – PROJEKT ZAMIENNY	1:50	
INWESTOR	SAMODZIELNY PUBLICZNY ZAKŁAD OPIEKI ZDROWOTNEJ UL. MŁYŃSKA 2, 63-700 KROTOSZYŃ	NR RYSUNKU	
ADRES INWESTYCJI	UL. BOLEWSKIEGO 4 (DZ. 1913/1), KROTOSZYŃ	7'	
AUTOR PROJEKTU	MGR INŻ. MIROSLAWA WITCZAK upr.UAN 7342-29/92	DATA	PODPIS
		09.2012	

PRZEKRÓJ PIONOWY A-A

SKALA 1:50

W CELU MONITORINGU DZIECI
 ŚCIANA O KONSTRUKCJI Z PCV
 PRZESZKLONA SZKŁEM BEZPIECZNYM

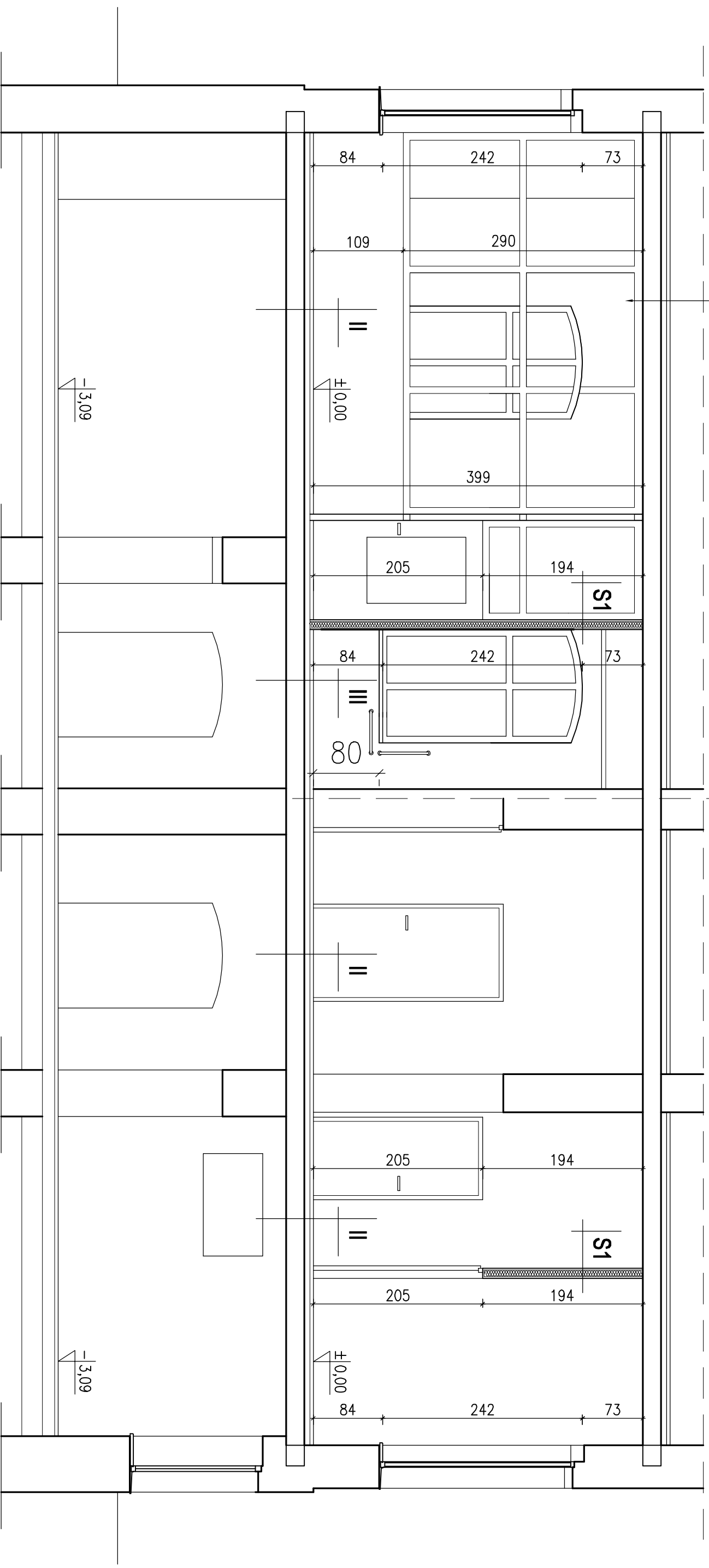

0,5	WYKŁADZINA TARKETT
8,0	SZLICHTA CEMENTOWA
	PAPA TERMOZGRZEWALNA
	WARSTWA WYROWNAWCZA
	STROP ISTNIEJĄCY
1,5	TYNK CEM.-WAP.
1,2	PLYTA G-K OGNIOSCHRONNA

II

1,5	PLYTKI CERAMICZNE
7,0	SZLICHTA CEMENTOWA
	PAPA TERMOZGRZEWALNA
	WARSTWA WYROWNAWCZA
	STROP ISTNIEJĄCY
1,5	TYNK CEM.-WAP.
1,2	PLYTA G-K OGNIOSCHRONNA

III

1,22	PLYTA G-K WODOCHRONNA
	STELAŻ METALOWY
8,0	WĘTNA MINERALNA
	POMIEDZY STELAŻEM
1,22	PLYTA G-K WODOCHRONNA

S1

PRACOWNIA PROJEKTÓW I USŁUG BUDOWLANYCH MGR INŻ. MIROSLAWA WITCZAK	
63-700 KROTOSZYN UL.RYNEK 1/4 TEL.(0-62) 722-82-17	
TYTUŁ R/S:	PRZEKRÓJ PIONOWY A-A - PROJEKT
NAZWA INWESTYCJI:	SZYB WINDOWY, PODJAZD DLA OSÓB NIEPEŁNOSPRAWNYCH, MODERNIZACJA POMIĘSZ. SOCJALNO-SANITARNYCH - PROJEKT ZAMIENNY
INWESTOR:	SAMODZIELNY PUBLICZNY ZAKŁAD OPIEKI ZDROWOTNEJ UL. MEYŃSKA 2, 63-700 KROTOSZYN
ADRES INWESTYCJI:	UL. BOLEWSKIEGO 4 (DZ. 1913/1), KROTOSZYN
AUTOR PROJEKTU:	MGR INŻ. MIROSLAWA WITCZAK upr.UAN 7342-29/92
SKALA:	1:50
DATA:	09.2012
PODPIS:	8

PRZEKRÓJ PIONOWY B-B

SKALA 1:50

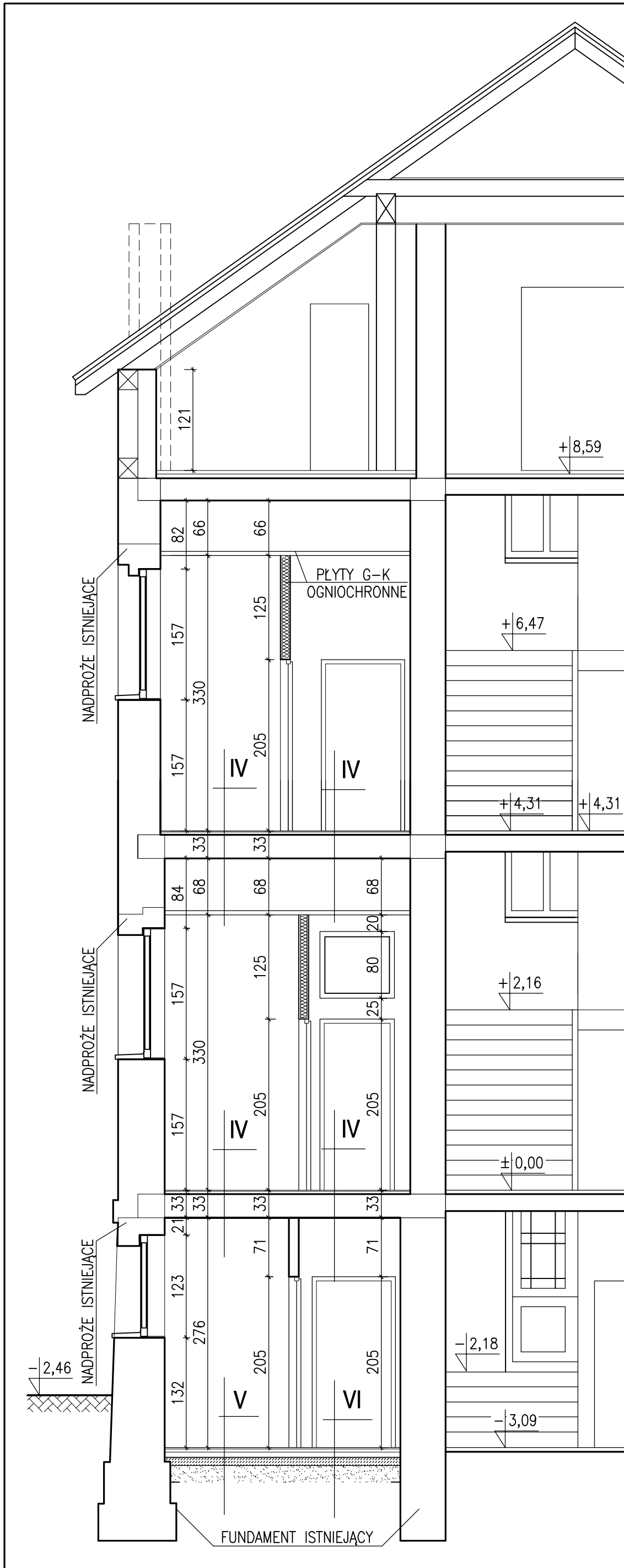

IV	
1,5	PŁYTKI CERAMICZNE
5,5	ZAPRAWA IZOLAC. SP3 ZBROJONA
4,0	SZLICHTA CEMENTOWA
6,0	STYROPIAN EPS 100/038
4,0	PŁYTY ŁPS
1,5	TYNK CEM.-WAP.
1,2	PŁYTA G-K OGNIOSCHRONNA

V	
1,5	PŁYTKI CERAMICZNE
4,0-6,0	SZLICHTA CEMENTOWA
10,0	STYROPIAN
	FOLIA POLIETYLENOWA
	PAPA NA LEPIKU
10,0	BETON C8/10
10,0	PIASEK UBIJANY

VI	
1,5	PŁYTKI CERAMICZNE
6,0	SZLICHTA CEMENTOWA
10,0	STYROPIAN
	FOLIA POLIETYLENOWA
	PAPA NA LEPIKU
10,0	BETON C8/10
10,0	PIASEK UBIJANY

PRACOWNIA PROJEKTÓW I USŁUG BUDOWLANYCH MGR INŻ. MIROSLAWA WITCZAK 63-700 KROTOSZYN UL.RYNEK 1/4 TEL.(0-62) 722-82-17			
TYTUŁ RYS.	PRZEKRÓJ PIONOWY B-B - PROJ. ZAMIENNY	SKALA	
NAZWA INWESTYCJI	SZYB WINDOWY, PODJAZD DLA OSÓB NIEPEŁNOSPRAWNYCH, MODERNIZACJA POMIESZ. SOCJALNO-SANITARNYCH - PROJEKT ZAMIENNY		1:50
INWESTOR	SAMODZIELNY PUBLICZNY ZAKŁAD OPIEKI ZDROWOTNEJ UL. MŁYŃSKA 2, 63-700 KROTOSZYN	NR RYSUNKU	9
ADRES INWESTYCJI	UL. BOLEWSKIEGO 4 (DZ. 1913/1), KROTOSZYN	DATA	09.2012
AUTOR PROJEKTU	MGR INŻ. MIROSLAWA WITCZAK upr.UAN 7342-29/92	PODPIS	

