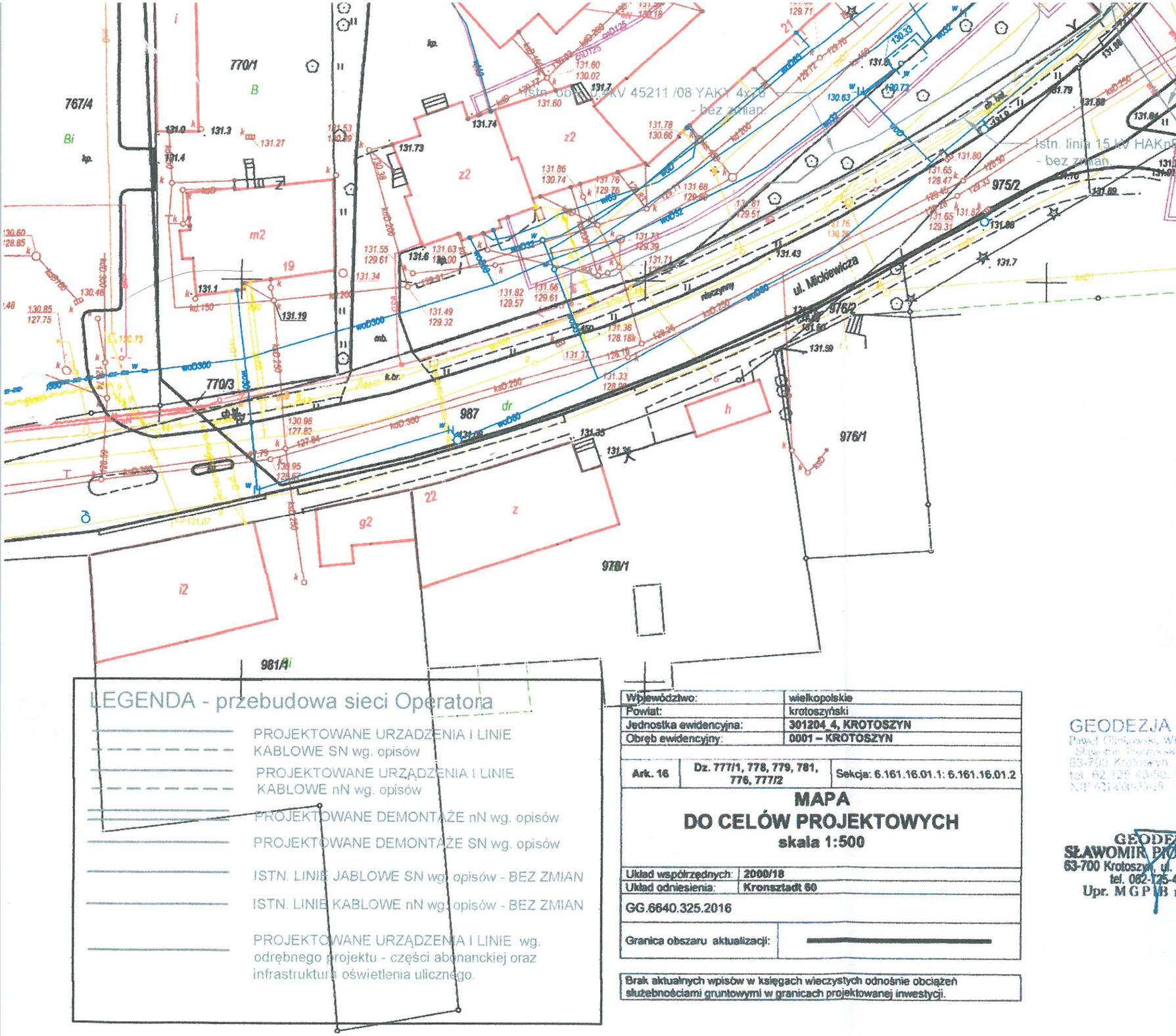

LEGENDA - przebudowa sieci Operatora

- PROJEKTOWANE URZĄDZENIA I LINIE KABLOWE SN wg. opisów
- PROJEKTOWANE URZĄDZENIA I LINIE KABLOWE nN wg. opisów
- PROJEKTOWANE DEMONTAŻE nN wg. opisów
- PROJEKTOWANE DEMONTAŻE SN wg. opisów
- ISTN. LINIE KABLOWE SN wg. opisów - BEZ ZMIAN
- ISTN. LINIE KABLOWE nN wg. opisów - BEZ ZMIAN
- PROJEKTOWANE URZĄDZENIA I LINIE wg. odrębnego projektu - części abonanckiej oraz infrastruktura oświetlenia ulicznego.

Województwo:	wielkopolskie
Powiat:	krotoszyński
Jednostka ewidencyjna:	301204_4, KROTOSZYN
Obręb ewidencyjny:	0001 – KROTOSZYN

Ark. 16	Dz. 777/1, 778, 779, 781, 776, 777/2	Sekcja: 6.161.16.01.1: 6.161.16.01.2

MAPA DO CELÓW PROJEKTOWYCH

skala 1:500

Układ współrzędnych:	2000/18
Układ odniesienia:	Kronsztadt 60

GG.6640.325.2016

Granica obszaru aktualizacji:

Brak aktualnych wpisów w księgach wieczystych odnośnie obciążeń służebnościami gruntowymi w granicach projektowanej inwestycji.

STAROSTA KROTOSZYŃSKI
(Nazwa organu przeprowadzającego naradę koordynacyjną)

Zgodnie z art. 28c ustawy z dnia 17 maja 1989 r - Prawo geodezyjne i kartograficzne (Dz.U. z 2016 r. poz. 1629 t.j.) poświadcza się, że niniejsza dokumentacja projektowa była przedmiotem narady koordynacyjnej przeprowadzonej

w dniu 04. 07. 2017

w Starostwie Powiatowym w Krotoszynie, ul. 56 Pułku Piechoty Wlkp. 10
(Nazwa jednostki, adres przeprowadzenia narady koordynacyjnej)

Znak: GG.6640.118.2017 Z up. STAROSTY

mgr inż. Dariusz Klakulak
PRZEWODNICZĄCY NARADY
KOORDYNACYJNEJ
(Podpis przewodniczącego narady koordynacyjnej)

dr

Poświadcza się, że niniejszy dokument został opracowany w wyniku prac geodezyjnych i kartograficznych, których rezultaty zawiera operat techniczny wpisany do ewidencji materiałów państwowego zasobu geodezyjnego i kartograficznego

Organ prowadzący państwowy zasób geodezyjny i kartograficzny	STAROSTA KROTOSZYŃSKI Powiatowy Ośrodek Dokumentacji Geodezyjnej i Kartograficznej
Identyfikator ewidencyjny materiału zasobu - operatu technicznego	P.8012.2016.604
Data wpisania operatu technicznego do ewidencji materiałów zasobu	2016 -04- 15
Imię, nazwisko i podpis osoby reprezentującej organ	Z up. STAROSTY mgr inż. Aldona Lis KIEROWNIK POWIATOWEGO OŚRODKA DOKUMENTACJI GEODEZYJNEJ I KARTOGRAFICZNEJ GEODETA UPRAWNIONY NUMER UPRAWNIEŃ 20734

GEODEZJA „WIS" s.c
Paweł Olejkowski, Wiesław Pawłowski
Sławomir Piotrowski, Zofia Zawiszy
63-700 Krotoszyn, ul. Kobylska 11/5
tel. 62 725 43 50, fax 62 722 67 79
NIP 621-000-33-15 REGON 250...

GEODETA
SŁAWOMIR PIOTROWSKI
63-700 Krotoszyn, ul. W. Witosa 25
tel. 062-725-43-50
Upr. MGPiB nr 14361

2016 -04- 06

mgr inż. Mirosław Gocki
Uprawniony projektant bez ograniczeń w specjalności sieci instalacji i urządzeń elektrycznych i elektroenergetycznych
WKP/0135/PO/06

Za zgodność z oryginałem
Jarocin, dn. 23.06.17
Mirosław Gocki